

DÉPARTEMENT DU GARD  
**COMMUNE DE LANGLADE**  
 Lieudit "Chemin des Combes / Vigne Croze"



Réf: 15255

Date : 08/02/2022  
 (date d'édition du tracé)

Références cadastrales :  
 Section : AK  
 Parcelle : 90

"Propriété de Mme AIGON Nicole"

**PROJET DE DIVISION  
 DP 10**

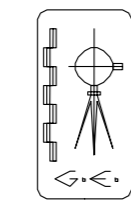

Dressé par :  
 Antoine VACHER  
 Géomètre Expert DPLG  
 250 chemin de Campagne  
 30250 SOMMIÈRES  
 Tél : 04 66 80 05 37  
 vacher.geometre@gmail.com

Échelle : 1/200

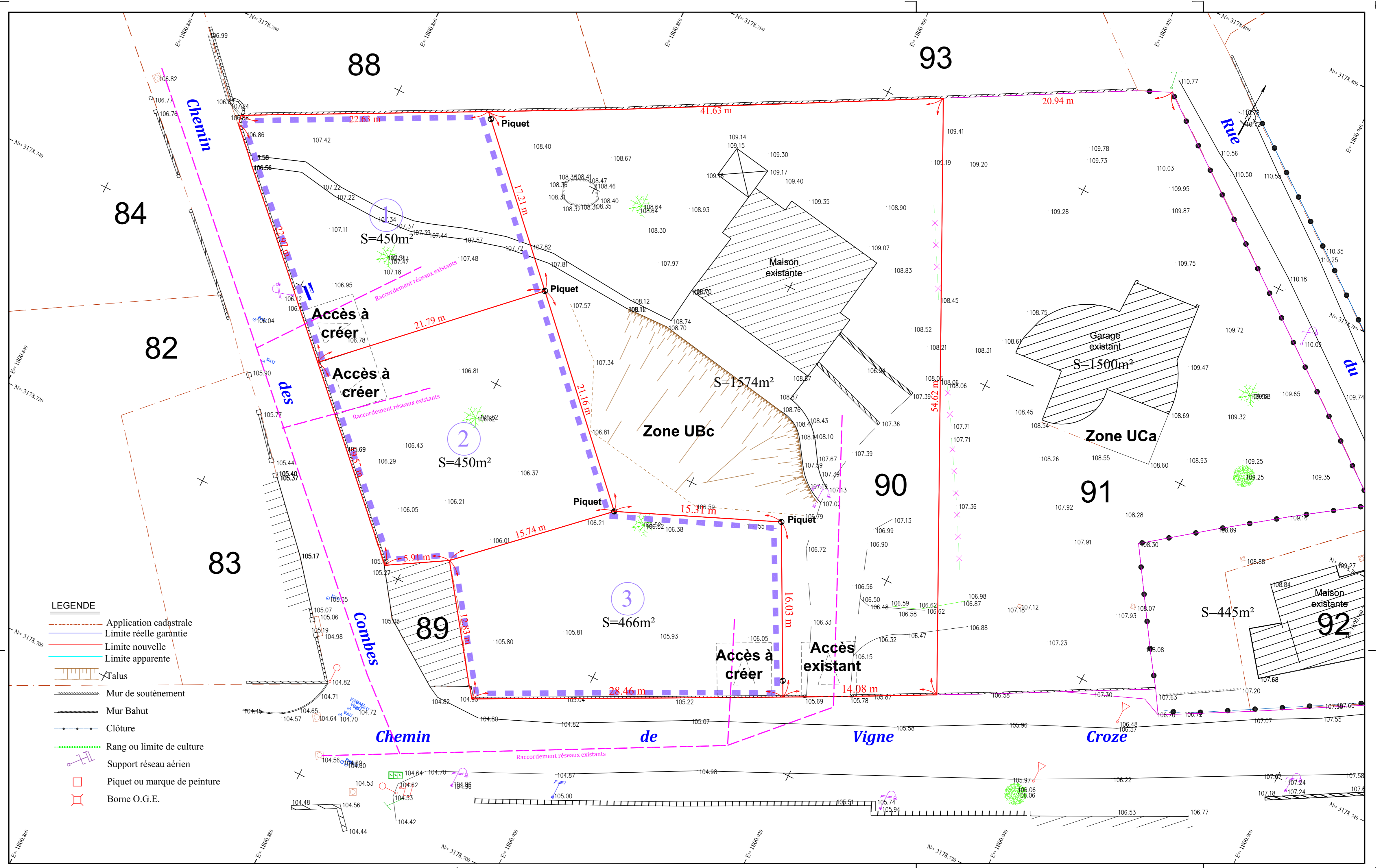

**LEGENDE**

- Application cadastrale
- Limite réelle garantie
- Limite nouvelle
- Limite apparente
- Talus
- Mur de soutènement
- Mur Bahut
- Clôture
- Rang ou limite de culture
- Support réseau aérien
- Piquet ou marque de peinture
- Borne O.G.E.

**NOTA**

- Le nivellement n' est pas rattaché au N.G.F.
- Le carroyage est dans un système indépendant
- Les limites n' ayant pas fait l' objet d' un bornage contradictoire ne sont pas opposables aux tiers
- La Limite au droit du domaine public sera définie par l'alignement délivré par la commune
- La direction du Nord est indicative